



CÂMARA MUNICIPAL DE JABOTICATUBAS

Rua Dom Carlos Vasconcelos, nº 241 - Centro
Tel. (31) 3683-1197 - CNPJ: 23.254.147/0001-03

RELATÓRIO FOTOGRÁFICO

3ª ETAPA DE CONSTRUÇÃO DO PRÉDIO DA CÂMARA MUNICIPAL DE JABOTICATUBAS

Figura 1: Situação da construção do prédio da Câmara - frente



Figura 2: Situação da construção do prédio da Câmara - frente





CÂMARA MUNICIPAL DE JABOTICATUBAS

Rua Dom Carlos Vasconcelos, nº 241 - Centro
Tel. (31) 3683-1197 - CNPJ: 23.254.147/0001-03

RELATÓRIO FOTOGRÁFICO

3ª ETAPA DE CONSTRUÇÃO DO PRÉDIO DA CÂMARA MUNICIPAL DE JABOTICATUBAS

Figura 3: Local de implantação das paredes drywall



Figura 4: Local de implantação das paredes drywall





CÂMARA MUNICIPAL DE JABOTICATUBAS

Rua Dom Carlos Vasconcelos, nº 241 - Centro
Tel. (31) 3683-1197 - CNPJ: 23.254.147/0001-03

RELATÓRIO FOTOGRÁFICO

3ª ETAPA DE CONSTRUÇÃO DO PRÉDIO DA CÂMARA MUNICIPAL DE JABOTICATUBAS

Figura 5: Escada de acesso ao segundo pavimento



Figura 6: Local da secretaria





CÂMARA MUNICIPAL DE JABOTICATUBAS

Rua Dom Carlos Vasconcelos, nº 241 - Centro
Tel. (31) 3683-1197 - CNPJ: 23.254.147/0001-03

RELATÓRIO FOTOGRÁFICO

3ª ETAPA DE CONSTRUÇÃO DO PRÉDIO DA CÂMARA MUNICIPAL DE JABOTICATUBAS

Figura 7: Área de implantação de plantio de grama e arbustos nos fundos do terreno



Figura 8: Áreas de implantação de passeios e plantio de grama nas laterais do terreno

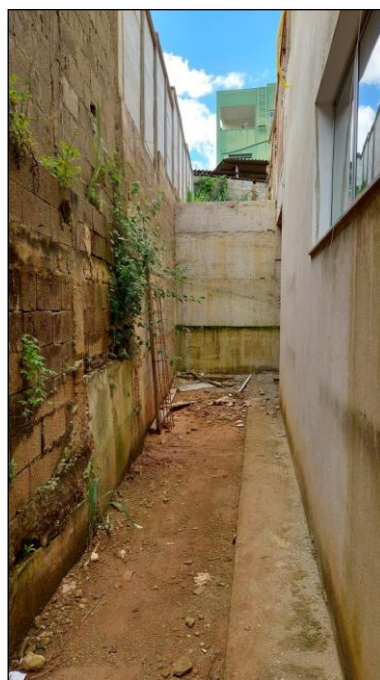



CÂMARA MUNICIPAL DE JABOTICATUBAS

Rua Dom Carlos Vasconcelos, nº 241 - Centro
Tel. (31) 3683-1197 - CNPJ: 23.254.147/0001-03

RELATÓRIO FOTOGRÁFICO

3ª ETAPA DE CONSTRUÇÃO DO PRÉDIO DA CÂMARA MUNICIPAL DE JABOTICATUBAS

Figura 9: Local de plantio de grama e arbustos nas laterais do terreno



Figura 10: Hall no segundo pavimento





CÂMARA MUNICIPAL DE JABOTICATUBAS

Rua Dom Carlos Vasconcelos, nº 241 - Centro
Tel. (31) 3683-1197 - CNPJ: 23.254.147/0001-03

RELATÓRIO FOTOGRÁFICO

3ª ETAPA DE CONSTRUÇÃO DO PRÉDIO DA CÂMARA MUNICIPAL DE JABOTICATUBAS

Figura 11: Banheiros e infraestrutura de instalações hidrossanitárias

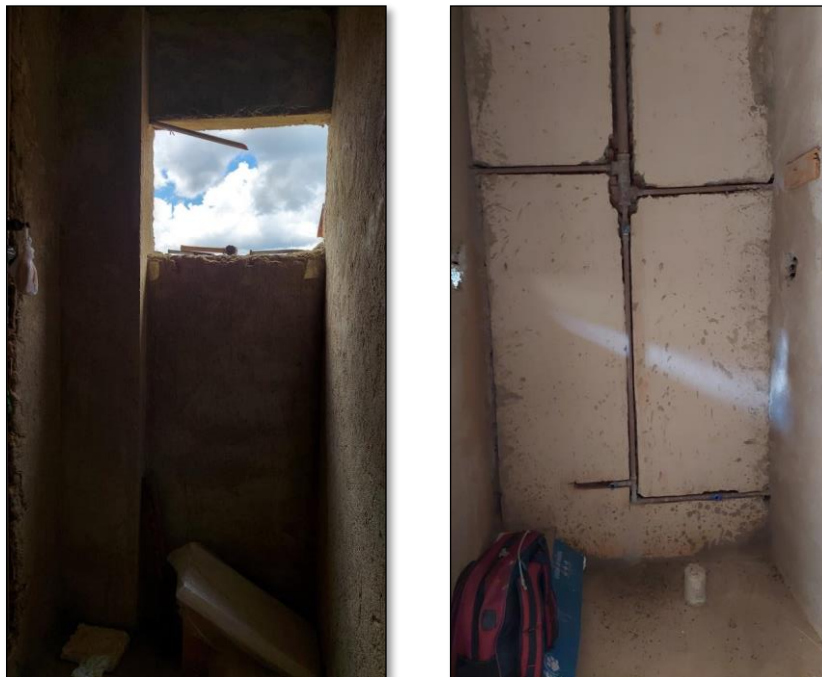

Figura 12: Copa/cozinha e infraestrutura de instalações hidrossanitárias

